## Unsere Funktionsbereiche:

- Neurologische Notaufnahme
- Neurologische Allgemeinstation
- Schlaganfallspezialstation (Stroke Unit)
- Neurologische Intensivmedizin
- Zentrum für Klinische Geriatrie
- Neurologische Ambulanzen

## Unser diagnostisches Spektrum:

- Doppler-/Farbduplexsonographie, Emboliedetektion, PFO-Diagnostik
- EEG, EMG, ENG, EP, autonome Testung
- Video-Schluckendoskopie (FEES)
- Kipptischdiagnostik
- Neuroradiologie (CCT, MRT, DSA, Myelographie)
- Nuklearmedizin (HMPAO-SPECT, DAT-Scan)

## Ihre Ansprechpartner:

| | |
|---|---|
| Schlaganfall-Notfalltelefon | 0 66 21 / 88-92-2666 |
| Zentrale Notaufnahme | 0 66 21 / 88-1888 |
| Stroke Unit | 0 66 21 / 88-2682 |
| Neurol. Allg.-Station (Ost-3) | 0 66 21 / 88-1987 |
| Geriatrische Stationen (Süd-3) | 0 66 21 / 88-1687 |
| Sekretariat | 0 66 21 / 88-1971 |

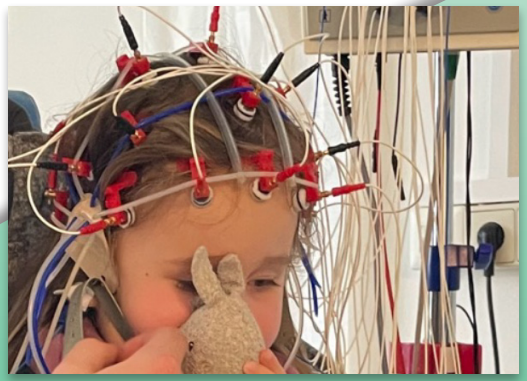



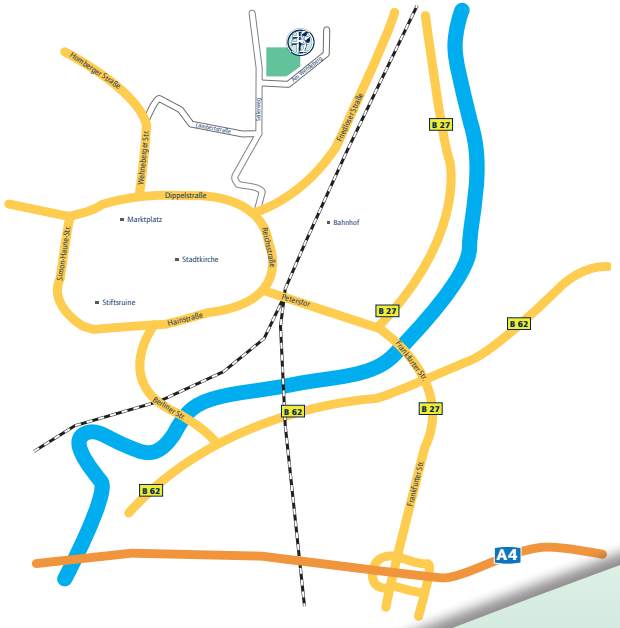


**Anfahrt mit dem PKW:** Von der A7 Abfahrt Bad Hersfeld West oder der A4 Abfahrt Bad Hersfeld kommend fahren Sie bitte in Richtung Bad Hersfeld und folgen der Ausschilderung zum Klinikum.

**Anfahrt mit der Bahn:** ICE- und Intercity-Station Bad Hersfeld.

**Klinik für Neurologie und Geriatrie**
Telefon 0 66 21 / 88 - 1971 · Fax 0 66 21 / 88 - 1972
E-Mail: neurologie@klinikum-hef.de

Klinikum Bad Hersfeld
Akademisches Lehrkrankenhaus der Justus-Liebig-Universität Gießen und der Hochschule Fulda

Seilerweg 29 · 36251 Bad Hersfeld · Tel. 0 66 21 / 88-0
**www.klinikum-bad-hersfeld.de**

Klinik für Neurologie und Geriatrie

# 20 JAHRE NEUROKOLLOQUIUM 2006 – 2026

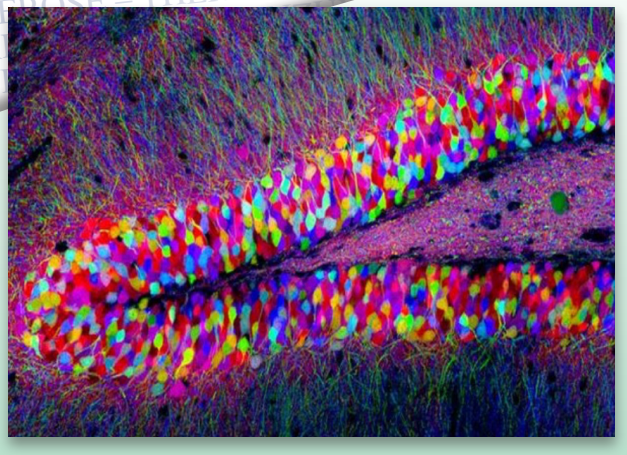

**2026**

Klinikum Bad Hersfeld

NEUROKOLLOQUIUM 2026

Sehr geehrte Kolleginnen und Kollegen,

in unserer interdisziplinären Veranstaltungsreihe **NEUROKOLLOQUIUM** haben seit ihrer Gründung 2006 bereits zahlreiche Experten zu neuromedizinischen und Schnittstellenthemen zu den Nachbarfächern der Neurologie vorgetragen.

Wie in der Vergangenheit so dürfen Sie auch im Jubiläumsjahr des **NEUROKOLLOQUIUM**s hohe fachliche Qualität und ein thematisch breit gefächertes Programm mit Beiträgen aus den klinischen Neuro-Disziplinen ebenso wie fachübergreifende klinische Themen erwarten.

Sämtliche Veranstaltungstermine werden von der Landesärztekammer Hessen als zertifizierte ärztliche Fortbildung anerkannt (3 CME-Punkte pro Termin).

Wir hoffen, dass Sie mit Ihrer Teilnahme unser Fortbildungsangebot mitgestalten werden und freuen uns auf informative Vorträge und anregende Diskussionen, vor allem aber auf die persönliche Begegnung und den Austausch mit Ihnen!

Mit herzlichen Grüßen.

**Prof. Dr. Markus Horn**
Chefarzt und Ärztlicher Direktor

**Dr. Dirk Bahner**
Leitender Oberarzt

Umschlagfoto: Dr. Tamily Weissman, Harvard University, Department of Molecular and Cellular Biology, Cambridge, MA. (2008) „Brainbow" transgenic mouse hippocampus (dentate gyrus). Multicolor genetic labeling, confocal microscopy.

18.02.2026 **Granulomatöse ZNS-Erkrankungen**
*Prof. Dr. med. Stefan Weidauer*
Abteilung Neuroradiologie
Universitätsklinikum Frankfurt am Main

18.03.2026 **Nuklearmedizinische Diagnostik bei neurodegenerativen Erkrankungen**
*Dr. med. Martin Wenger*
Nuklearmedizin
MVZ Hersfeld-Rotenburg

15.04.2026 **Multiple Sklerose – Therapie-Update**
*PD Dr. med. Steffen Pfeuffer*
Neurologische Klinik
Universitätsklinikum Gießen und Marburg
Standort Gießen

20.05.2026 **Cluster und andere trigeminoautonome Kopfschmerzen in Abgrenzung zur Migräne**
*Dr. med. Marc Borner*
Schmerzmedizinische Praxis
Bornheim

17.06.2026 **Juveniler Schlaganfall**
*PD Dr. med. M. Jünemann, M.Sc.*
Neurologische Klinik
Universitätsklinikum Gießen und Marburg,
Standort Gießen

15.07.2026 **Planetary Health: Die Interaktion von Klimakrise und Gesundheit**
*Magdalena Maurer*
KLUG-Deutsche Allianz Klimawandel und Gesundheit e. V., Berlin

19.08.2026 **Demenz- und delirsensibles Krankenhaus**
*Prof. Dr. med. Christine von Arnim*
Klinik für Geriatrie
Universitätsmedizin Göttingen
Georg-August-Universität Göttingen

16.09.2026 **Kopfschmerzen bei Kindern und Jugendlichen**
*Prof. Dr. med. Gudrun Goßrau*
Kopfschmerzzentrum
Universitätsklinikum Carl Gustav Carus
Technische Universität Dresden

**Ort und Zeit**
Mittwochs von 18.00 bis 20.00 Uhr c.t.
im Hörsaal 1 des Klinikums